МГИМО УНИВЕРСИТЕТ

15 ЛЕТ ЦЕНТР АСЕАН МГИМО

ВЫСТАВКА

АРХИВНЫХ ДОКУМЕНТОВ И ФОТОГРАФИЙ, ПОСВЯЩЕННАЯ ДИПЛОМАТИЧЕСКИМ ОТНОШЕНИЯМ МЕЖДУ РОССИЙСКОЙ ФЕДЕРАЦИЕЙ И МАЛАЙЗИЕЙ

MALAYSIA
RUSSIA



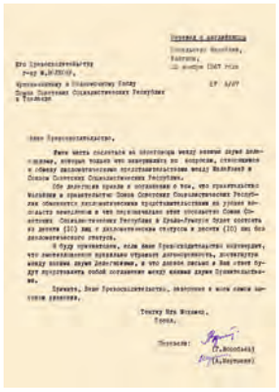

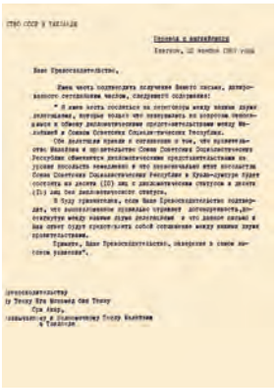

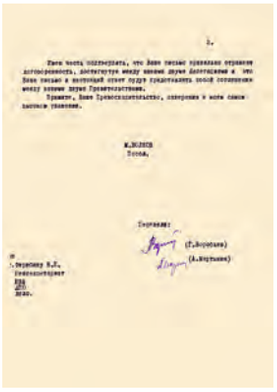

ОБМЕН НОТАМИ МЕЖДУ ПОСЛОМ СССР В ТАИЛАНДЕ М.М.ВОЛКОВЫМ И ПОСЛОМ МАЛАЙЗИИ В ТАИЛАНДЕ ТЕНГКУ НГА МОХАМЕДОМ БИН ТЕНКУ СРИ АКАРОМ ОБ ОБМЕНЕ ДИПЛОМАТИЧЕСКИМИ ПРЕДСТАВИТЕЛЬСТВАМИ МЕЖДУ СССР И МАЛАЙЗИЕЙ НА УРОВНЕ ПОСОЛЬСТВ

22 НОЯБРЯ 1967 г.

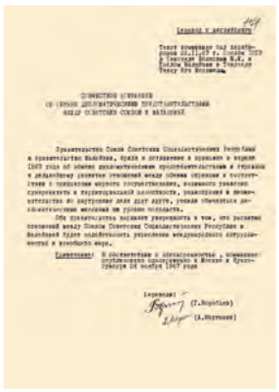

СОВМЕСТНОЕ КОММЮНИКЕ ОБ ОБМЕНЕ ДИПЛОМАТИЧЕСКИМИ ПРЕДСТАВИТЕЛЬСТВАМИ МЕЖДУ СОВЕТСКИМ СОЮЗОМ И МАЛАЙЗИЕЙ

22 НОЯБРЯ 1967 г.

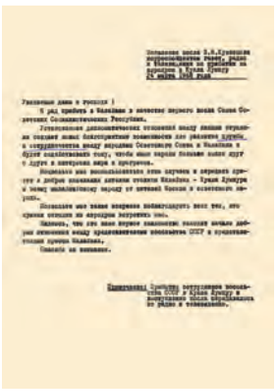

ЗАЯВЛЕНИЕ ДЛЯ ПРЕССЫ ПЕРВОГО ПОСЛА СССР В МАЛАЙЗИИ В.Н.КУЗНЕЦОВА

24 МАРТА 1968 г.



НОТА ПОСОЛЬСТВА СССР В МАЛАЙЗИИ В МИД МАЛАЙЗИИ О НАЧАЛЕ РАБОТЫ ПОСОЛЬСТВА

10 АПРЕЛЯ 1968 г.





БЕСЕДА МИНИСТРА ИНОСТРАННЫХ ДЕЛ СССР А.А.ГРОМЫКО С ЗАМЕСТИТЕЛЕМ ПРЕМЬЕР-МИНИСТРА МАЛАЙЗИИ АБДУЛОМ РАЗАКОМ

МОСКВА, 24 МАЯ 1968 г.



ВЕРИТЕЛЬНЫЕ ГРАМОТЫ ПОСЛА МАЛАЙЗИИ В СССР ТАН СРИ ЗАЙТОНА ИБРАГИМА БИН АХМАДА

11 СЕНТЯБРЯ 1968 г.





ПОСЛЕ ВРУЧЕНИЯ ВЕРИТЕЛЬНЫХ ГРАМОТ ПОСЛОМ МАЛАЙЗИИ В СССР ТАН СРИ ЗАЙТОНОМ ИБРАГИМОМ ПРЕДСЕДАТЕЛЮ ПРЕЗИДИУМА ВЕРХОВНОГО СОВЕТА СССР Н.В.ПОДГОРНОМУ

5 НОЯБРЯ 1968 г.



ПИСЬМО О ПОСТАВКЕ СССР 30.000 ВАКЦИН ОТ ХОЛЕРЫ В МАЛАЙЗИЮ.

6 ОКТЯБРЯ 1968 Г.

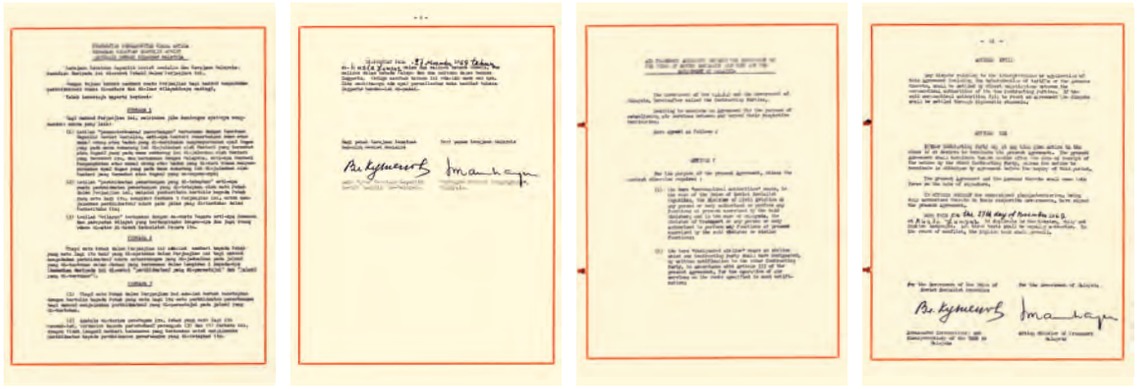

СОГЛАШЕНИЕ МЕЖДУ ПРАВИТЕЛЬСТВОМ СССР И ПРАВИТЕЛЬСТВОМ МАЛАЙЗИИ О ВОЗДУШНОМ СООБЩЕНИИ

27 НОЯБРЯ 1969 г.



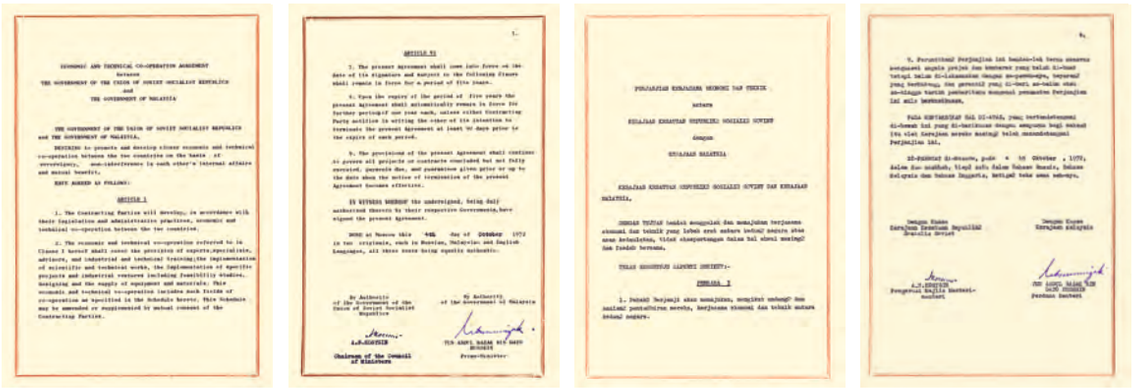

СОГЛАШЕНИЕ МЕЖДУ ПРАВИТЕЛЬСТВОМ СССР И ПРАВИТЕЛЬСТВОМ МАЛАЙЗИИ
ОБ ЭКОНОМИЧЕСКОМ И ТЕХНИЧЕСКОМ СОТРУДНИЧЕСТВЕ

4 ОКТЯБРЯ 1972 г.



СОГЛАШЕНИЕ О КУЛЬТУРНОМ И НАУЧНОМ СОТРУДНИЧЕСТВЕ МЕЖДУ СССР И МАЛАЙЗИЕЙ

4 ОКТЯБРЯ 1972 г.





ВЕРХОВНЫЙ ПРАВИТЕЛЬ МАЛАЙЗИИ
АБУДУЛ ХАЛИМ МУАДЗАМ ШАХ
И ПОСОЛ СССР В МАЛАЙЗИИ В.Н.БЕНДРЫШЕВ
ПОСЛЕ ВРУЧЕНИЯ ВЕРИТЕЛЬНЫХ ГРАМОТ

КУАЛА-ЛУМПУР, ЯНВАРЬ 1974 г.



ПОСОЛ СССР В МАЛАЙЗИИ В.Н.БЕНДРЫШЕВ
НА ОТКРЫТИИ ПАМЯТНИКА МОРЯКАМ
РОССИЙСКОГО КРЕЙСЕРА «ЖЕМЧУГ»

МАЛАЙЗИЯ, 5 ФЕВРАЛЯ 1976 г.



ПОСЛЕ ВРУЧЕНИЯ ВЕРИТЕЛЬНЫХ ГРАМОТ ПОСЛОМ МАЛАЙЗИИ В СССР
ТАН СРИ ЗАЙНАЛОМ АБИДИНОМ СУЛОНГОМ ЗАМЕСТИТЕЛЮ ПРЕДСЕДАТЕЛЯ
ПРЕЗИДИУМА ВЕРХОВНОГО СОВЕТА СССР В.В.КУЗНЕЦОВУ

МОСКВА, 28 ОКТЯБРЯ 1977 г.



ПОСОЛ СССР В МАЛАЙЗИИ
Ф.И.ПОТАПЕНКО ПЕРЕД ВРУЧЕНИЕМ
ВЕРИТЕЛЬНЫХ ГРАМОТ

КУАЛА-ЛУМПУР, 25 ОКТЯБРЯ 1984 г.





ГЕНЕРАЛЬНЫЙ СЕКРЕТАРЬ ЦК КПСС М.С.ГОРБАЧЕВ
И ПРЕМЬЕР-МИНИСТР МАЛАЙЗИИ МАХАТХИР МОХАМАД

МОСКВА, 31 ИЮЛЯ 1987 г.



ВРУЧЕНИЕ ВЕРИТЕЛЬНЫХ ГРАМОТ ПОСЛОМ СССР В МАЛАЙЗИИ
А.И.ХМЕЛЬНИЦКИМ ВЕРХОВНОМУ ПРАВИТЕЛЮ МАЛАЙЗИИ
СУЛТАНУ ИСКАНДАРУ

КУАЛА-ЛУМПУР, 21 ОКТЯБРЯ 1988 г.



ПОСЛЕ ВРУЧЕНИЯ ВЕРИТЕЛЬНЫХ ГРАМОТ ПОСЛОМ МАЛАЙЗИИ В СССР МОХАММЕДОМ ХАРОНОМ
ПЕРВОМУ ЗАМЕСТИТЕЛЮ ПРЕДСЕДАТЕЛЯ ВЕРХОВНОГО СОВЕТА СССР А.И.ЛУКЬЯНОВУ

7 АВГУСТА 1989 г.





Unofficial translation

His Majesty Tuanku Mizan Zainal Abidin
ibni Al Marhum Sultan Mahmud
Al Muktafi Billah Shah

Kuala Lumpur

Your Majesty,

Please accept my congratulations on the occasion of the 40th Anniversary of the establishment of diplomatic relations between the Russian Federation and Malaysia.

I am confident that the ties of friendship and mutual respect which bound together peoples of our countries constitute a solid basis for further development of mutually beneficial cooperation in the interest of Russia and Malaysia, as well as peace and stability in the Asia Pacific region and in the whole world.

May I wish You, Your Majesty, good health and all the success and well-being and progress for the people of Malaysia.

Respectfully Yours,

V Putin

Moscow, Kremlin, April 3, 2007

ПОЗДРАВИТЕЛЬНАЯ ТЕЛЕГРАММА ПРЕЗИДЕНТА РОССИЙСКОЙ ФЕДЕРАЦИИ В.В.ПУТИНА ВЕРХОВНОМУ ПРАВИТЕЛЮ МАЛАЙЗИИ МИЗАНУ ЗАЙНАЛУ АБИДИНУ ПО СЛУЧАЮ 40-ЛЕТИЯ УСТАНОВЛЕНИЯ ДИПЛОМАТИЧЕСКИХ ОТНОШЕНИЙ МЕЖДУ ДВУМЯ СТРАНАМИ.

3 АПРЕЛЯ 2007 г.



MESSAGE FROM
HIS MAJESTY AL-WATHIQU BILLAH TUANKU MIZAN ZAINAL ABIDIN IBNI
AL-MARHUM SULTAN MAHMUD AL-MUKTAFI BILLAH SHAH
THE YANG DI-PERTUAN AGONG XII OF MALAYSIA
TO
HIS EXCELLENCY MR VLADIMIR V. PUTIN,
PRESIDENT OF THE RUSSIAN FEDERATION,
ON THE OCCASION OF THE 40TH ANNIVERSARY OF MALAYSIA-RUSSIA
DIPLOMATIC RELATIONS

His Excellency
Mr Vladimir V. Putin
President of the Russian Federation
MOSCOW

Excellency,

As our two nations celebrate the 40th anniversary of the establishment of diplomatic relations this year, the Raja Permaisuri Agong joins Us in extending Our sincere felicitations and warmest greetings to Your Excellency and the people of the Russian Federation.

It is Our fervent hope that the ever-increasing friendly relations between Malaysia and the Russian Federation would continue to flourish and grow from strength to strength. We take this opportunity to wish Your Excellency happiness and good health, and may the people of Russia be blessed with everlasting peace and prosperity for the years to come.

AL-WATHIQU BILLAH TUANKU MIZAN ZAINAL ABIDIN
IBNI AL-MARHUM SULTAN MAHMUD AL-MUKTAFI BILLAH SHAH
Yang di-Pertuan Agong XII of Malaysia

ОТВЕТНОЕ ПОСЛАНИЕ МАЗИНА ЗАЙНАЛА АБИДИНА



ПРЕСС-КОНФЕРЕНЦИЯ МИНИСТРА ИНОСТРАННЫХ ДЕЛ РОССИЙСКОЙ ФЕДЕРАЦИИ С.В.ЛАВРОВА И МИНИСТРА ИНОСТРАННЫХ ДЕЛ МАЛАЙЗИИ АНИФЫ АМАНА ПО ИТОГАМ ПЕРЕГОВОРОВ

МОСКВА, 11 ИЮЛЯ 2013 г.



ВРУЧЕНИЕ ВЕРИТЕЛЬНЫХ ГРАМОТ ПОСЛОМ РОССИЙСКОЙ ФЕДЕРАЦИИ В МАЛАЙЗИИ В.Н.ЕРМОЛОВЫМ КОРОЛЮ МАЛАЙЗИИ АБДУЛУ ХАЛИМУ МУАДЗАМУ ШАХУ

18 МАРТА 2015 г.



МИНИСТР ИНОСТРАННЫХ ДЕЛ РОССИЙСКОЙ ФЕДЕРАЦИИ С.В.ЛАВРОВ И МИНИСТР ИНОСТРАННЫХ ДЕЛ МАЛАЙЗИИ АНИФА АМАН

КУАЛА-ЛУМПУР, 5 АВГУСТА 2015 г.



МИНИСТР ИНОСТРАННЫХ ДЕЛ РОССИЙСКОЙ ФЕДЕРАЦИИ С.В.ЛАВРОВ СРЕДИ УЧАСТНИКОВ МИНИСТЕРСКОГО СОВЕЩАНИЯ РОССИЯ-АСЕАН В РАМКАХ ФОРУМА АСЕАН В МАЛАЙЗИИ

КУАЛА-ЛУМПУР, 5 АВГУСТА 2015 г.







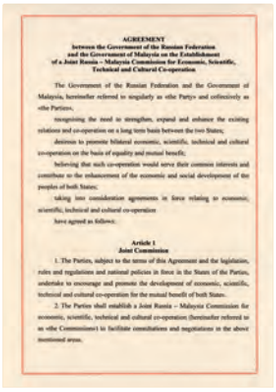

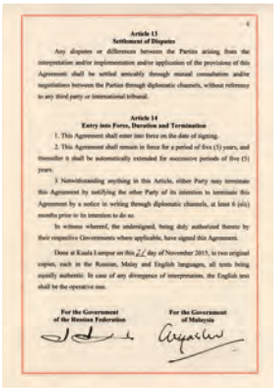

СОГЛАШЕНИЕ МЕЖДУ ПРАВИТЕЛЬСТВОМ РОССИЙСКОЙ ФЕДЕРАЦИИ И ПРАВИТЕЛЬСТВОМ МАЛАЙЗИИ О СОЗДАНИИ СОВМЕСТНОЙ РОССИЙСКО-МАЛАЙЗИЙСКОЙ КОМИССИИ ПО ЭКОНОМИЧЕСКОМУ, НАУЧНО-ТЕХНИЧЕСКОМУ И КУЛЬТУРНОМУ СОТРУДНИЧЕСТВУ

21 НОЯБРЯ 2015 г.









СТАТЬЯ МИНИСТРА ИНОСТРАННЫХ ДЕЛ РОССИЙСКОЙ ФЕДЕРАЦИИ С.В.ЛАВРОВА
«ПОЛВЕКА ПЛОДОТВОРНОГО СОТРУДНИЧЕСТВА: К 50-ЛЕТИЮ ДИПЛОМАТИЧЕСКИХ ОТНОШЕНИЙ МЕЖДУ РОССИЕЙ И МАЛАЙЗИЕЙ»

АПРЕЛЬ 2017 г.

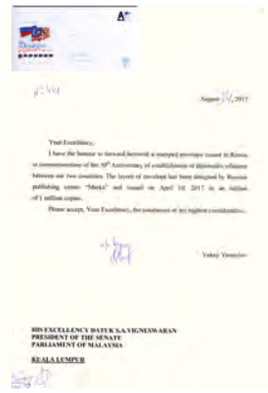

August 24, 2017

Your Excellency,

I have the honour to forward herewith a stamped envelope issued in Russia in commemoration of the 50th Anniversary of establishment of diplomatic relations between our two countries. The layout of envelope has been designed by Russian publishing centre "Marka" and issued on April 10, 2017 in an edition of 1 million copies.

Please accept, Your Excellency, the assurances of my highest consideration.

Valery Yermolov

HIS EXCELLENCY DATUK S.A.VIGNESWARAN
PRESIDENT OF THE SENATE
PARLIAMENT OF MALAYSIA
KUALA LUMPUR

ЛИЧНОЕ ПИСЬМО ПОСЛА РОССИЙСКОЙ ФЕДЕРАЦИИ В МАЛАЙЗИИ В.Н.ЕРМОЛОВА ПРЕДСЕДАТЕЛЮ СЕНАТА ПАРЛАМЕНТА МАЛАЙЗИИ ТАН СРИ САНОСИ ВИГНЕСВАРАНУ, ПРЕПРОВОЖДАЮЩЕЕ КОНВЕРТ С ЮБИЛЕЙНОЙ МАРКОЙ, ВЫПУЩЕННОЙ ПО СЛУЧАЮ 50-ЛЕТИЯ УСТАНОВЛЕНИЯ ДИПЛОМАТИЧЕСКИХ ОТНОШЕНИЙ МЕЖДУ РОССИЕЙ И МАЛАЙЗИЕЙ

24 АВГУСТА 2017 г.

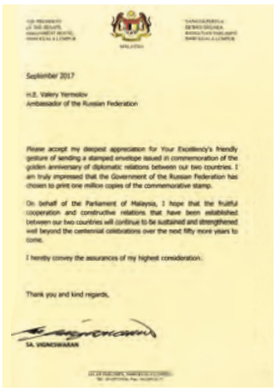

September 2017

H.E. Valery Yermolov
Ambassador of the Russian Federation

Please accept my deepest appreciation for Your Excellency's friendly gesture of sending a stamped envelope issued in commemoration of the golden anniversary of diplomatic relations between our two countries. I am truly impressed that the Government of the Russian Federation has chosen to print one million copies of the commemorative stamp.

On behalf of the Parliament of Malaysia, I hope that the fruitful cooperation and constructive relations that have been established between our two countries will continue to be sustained and strengthened well beyond the centennial celebrations over the next fifty more years to come.

I hereby convey the assurances of my highest consideration.

Thank you and kind regards.

SA. VIGNESWARAN

ПИСЬМО ПРЕДСЕДАТЕЛЯ СЕНАТА ПАРЛАМЕНТА МАЛАЙЗИИ ТАН СРИ САНОСИ ВИГНЕСВАРАНА ПОСЛУ РОССИЙСКОЙ ФЕДЕРАЦИИ В МАЛАЙЗИИ В.Н.ЕРМОЛОВУ С ВЫРАЖЕНИЕМ БЛАГОДАРНОСТИ ЗА НАПРАВЛЕННЫЙ КОНВЕРТ С ЮБИЛЕЙНОЙ МАРКОЙ, ПОСВЯЩЕННОЙ 50-ЛЕТИЮ УСТАНОВЛЕНИЯ ДИПЛОМАТИЧЕСКИХ ОТНОШЕНИЙ МЕЖДУ РОССИЕЙ И МАЛАЙЗИЕЙ

СЕНТЯБРЬ 2017 г.



ВРУЧЕНИЕ ПОСЛОМ РОССИЙСКОЙ ФЕДЕРАЦИИ В МАЛАЙЗИИ В.Н.ЕРМОЛОВЫМ ПАЛЕХСКОЙ ШКАТУЛКИ ПРЕМЬЕР-МИНИСТРУ МАЛАЙЗИИ МАХАТХИРУ МОХАМАДУ В КАЧЕСТВЕ ДАРА ПО СЛУЧАЮ ВСТУПЛЕНИЯ В ДОЛЖНОСТЬ

КУАЛА-ЛУМПУР, 25 МАЯ 2018 г.

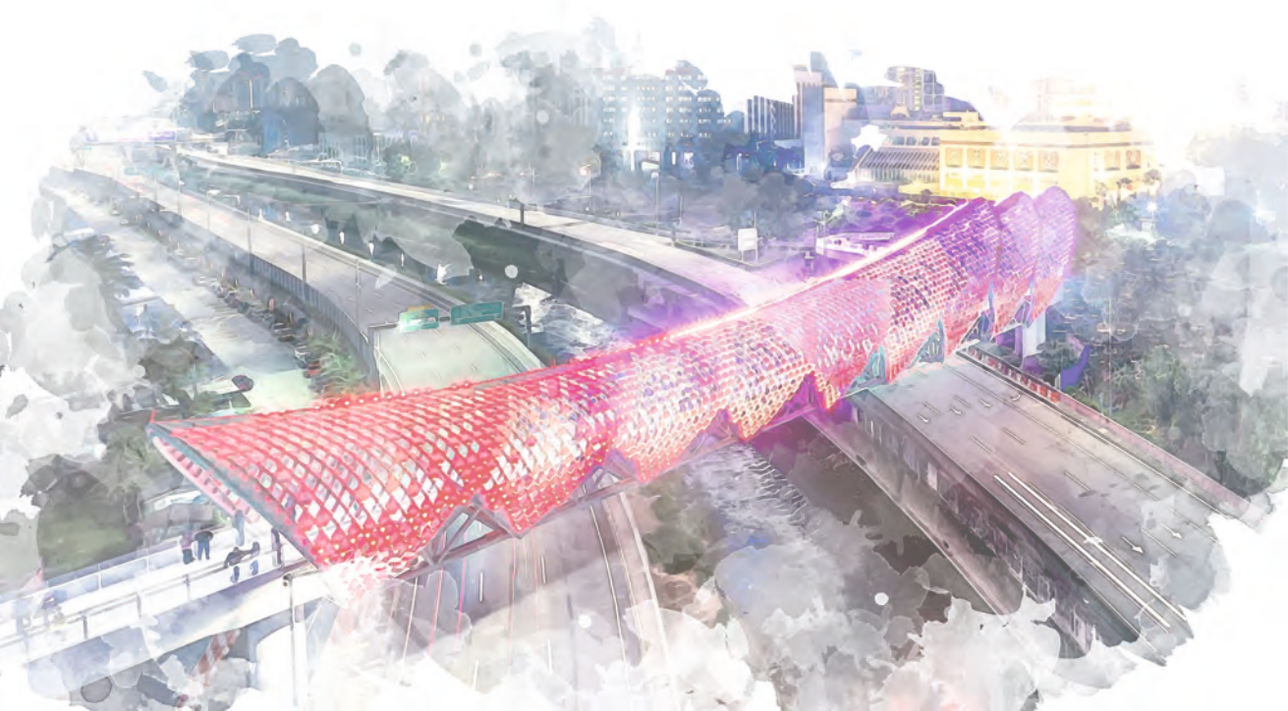

II МОЛОДЕЖНЫЙ САММИТ АСЕАН-РОССИЯ

В октябре 2014 г. в Куала-Лумпуре состоялся II Молодежный саммит АСЕАН-Россия, организованный Центром АСЕАН при МГИМО в сотрудничестве с Фондом глобального движения умеренных сил (Малайзия).

Саммит проходил в течение двух дней. В нем приняли участие порядка ста человек — студентов, молодых профессионалов и других приглашенных гостей. В состав российской команды вошли студенты из четырех вузов страны — МГИМО, ИСАА, НИУ ВШЭ и ДВФУ, изучающие языки стран Юго-Восточной Азии и интересующиеся отношениями России и стран АСЕАН.

























ВСТРЕЧА ЦЕНТРА АСЕАН С МАЛАЙЗИЙСКИМ РЕЖИССЕРОМ У-ВЭЕМ БИН ХАДЖИ ШААРИ

29 АВГУСТА 2022 Г.





ВИЗИТ МАЛАЙЗИЙСКОЙ ДЕЛЕГАЦИИ В МГИМО

15–16 ДЕКАБРЯ 2022 Г.




ВИЗИТ ПРОФЕССОРА НАЦИОНАЛЬНОГО УНИВЕРСИТЕТА ОБОРОНЫ МАЛАЙЗИИ В МГИМО

14 АВГУСТА 2023 Г.





АКАДЕМИЧЕСКИЕ ДНИ АСЕАН В МГИМО

11 ОКТЯБРЯ 2023 Г.





ВИЗИТ ДЕЛЕГАЦИИ МЕЖДУНАРОДНОГО ИСЛАМСКОГО УНИВЕРСИТЕТА МАЛАЙЗИИ В МГИМО

11 ОКТЯБРЯ 2023 Г.




ВИЗИТ МАЛАЙЗИЙСКОЙ ДЕЛЕГАЦИИ
ИЗ EDUCATION MALAYSIA GLOBAL SERVICES В МГИМО

27 НОЯБРЯ 2023 Г.






ОТКРЫТИЕ ЦИКЛА ЛЕКЦИЙ «ИСЛАМСКИЕ ФИНАНСЫ» В МГИМО

13 АВГУСТА 2024 Г.




ВИЗИТ ДЕЛЕГАЦИИ ИСЛАМСКОГО НАУЧНОГО УНИВЕРСИТЕТА МАЛАЙЗИИ В МГИМО

17 СЕНТЯБРЯ 2024 Г.





ВИЗИТ ЭКСПЕРТОВ ЦЕНТРА АСЕАН В МАЛАЙЗИЮ

25–29 НОЯБРЯ 2024 Г.





XV АЗИАТСКАЯ КОНФЕРЕНЦИЯ МЕЖДУНАРОДНОГО ДИСКУССИОННОГО КЛУБА «ВАЛДАЙ»

КУАЛА-ЛУМПУР, 9–10 ДЕКАБРЯ 2024 Г.





ВСТРЕЧА ВЛАДИМИРА ПУТИНА С ПРЕМЬЕР-МИНИСТРОМ МАЛАЙЗИИ АНВАРОМ ИБРАГИМОМ

ВЛАДИВОСТОК, 04 СЕНТЯБРЯ 2024 Г.



РОССИЙСКАЯ ДЕЛЕГАЦИЯ В ХОДЕ ВСТРЕЧИ ВЛАДИМИРА ПУТИНА С ПРЕМЬЕР-МИНИСТРОМ МАЛАЙЗИИ АНВАРОМ ИБРАГИМОМ

ВЛАДИВОСТОК, 04 СЕНТЯБРЯ 2024 Г.



ПЕРЕД НАЧАЛОМ ВСТРЕЧИ С ПРЕМЬЕР-МИНИСТРОМ МАЛАЙЗИИ АНВАРОМ ИБРАГИМОМ.
СЛЕВА НАПРАВО: МИНИСТР ЭКОНОМИЧЕСКОГО РАЗВИТИЯ МАКСИМ РЕШЕТНИКОВ, МИНИСТР НАУКИ И ВЫСШЕГО ОБРАЗОВАНИЯ ВАЛЕРИЙ ФАЛЬКОВ, МИНИСТР ЭНЕРГЕТИКИ СЕРГЕЙ ЦИВИЛЕВ, ЗАМЕСТИТЕЛЬ МИНИСТРА ОБОРОНЫ АЛЕКСАНДР ФОМИН

ВЛАДИВОСТОК, 04 СЕНТЯБРЯ 2024 Г.



МАЛАЙЗИЙСКАЯ ДЕЛЕГАЦИЯ В ХОДЕ ВСТРЕЧИ ВЛАДИМИРА ПУТИНА С ПРЕМЬЕР-МИНИСТРОМ МАЛАЙЗИИ АНВАРОМ ИБРАГИМОМ

ВЛАДИВОСТОК, 04 СЕНТЯБРЯ 2024 Г.

Фото: Кристина Кормилицына,
МИА «Россия сегодня»

